ТИПЫ НАРОДНОСТЕЙ СРЕДНЕЙ АЗІИ.

15 XXXII 1/49

15 XXXII 1/49
ЛАлЭТнОЗ
2–15.

Составленъ, по приказанію Господина Туркестанскаго Генералъ-Губернатора Генералъ-Адъютанта Фонъ-Кауфмана 1-го, Комитетомъ по участію Туркестанскаго края на 3-мъ международномъ конгрессѣ Оріенталистовъ въ С.-Петербургѣ. Г. Ташкентъ 1876 г.

[84 лица, 168 снимков.

Эк 15873

ТИПЫ НАРОДНОСТЕЙ СРЕДНЕЙ АЗІИ.





Сартъ Ферганскій.

Фотогр. В. Козловскаго въ Ташкентѣ.

ТИПЫ НАРОДНОСТЕЙ СРЕДНЕЙ АЗІИ.





Сартъ 38 л.

Фотогр. В. Козловскаго въ Ташкентѣ.

ТИПЫ НАРОДНОСТЕЙ СРЕДНЕЙ АЗІИ.



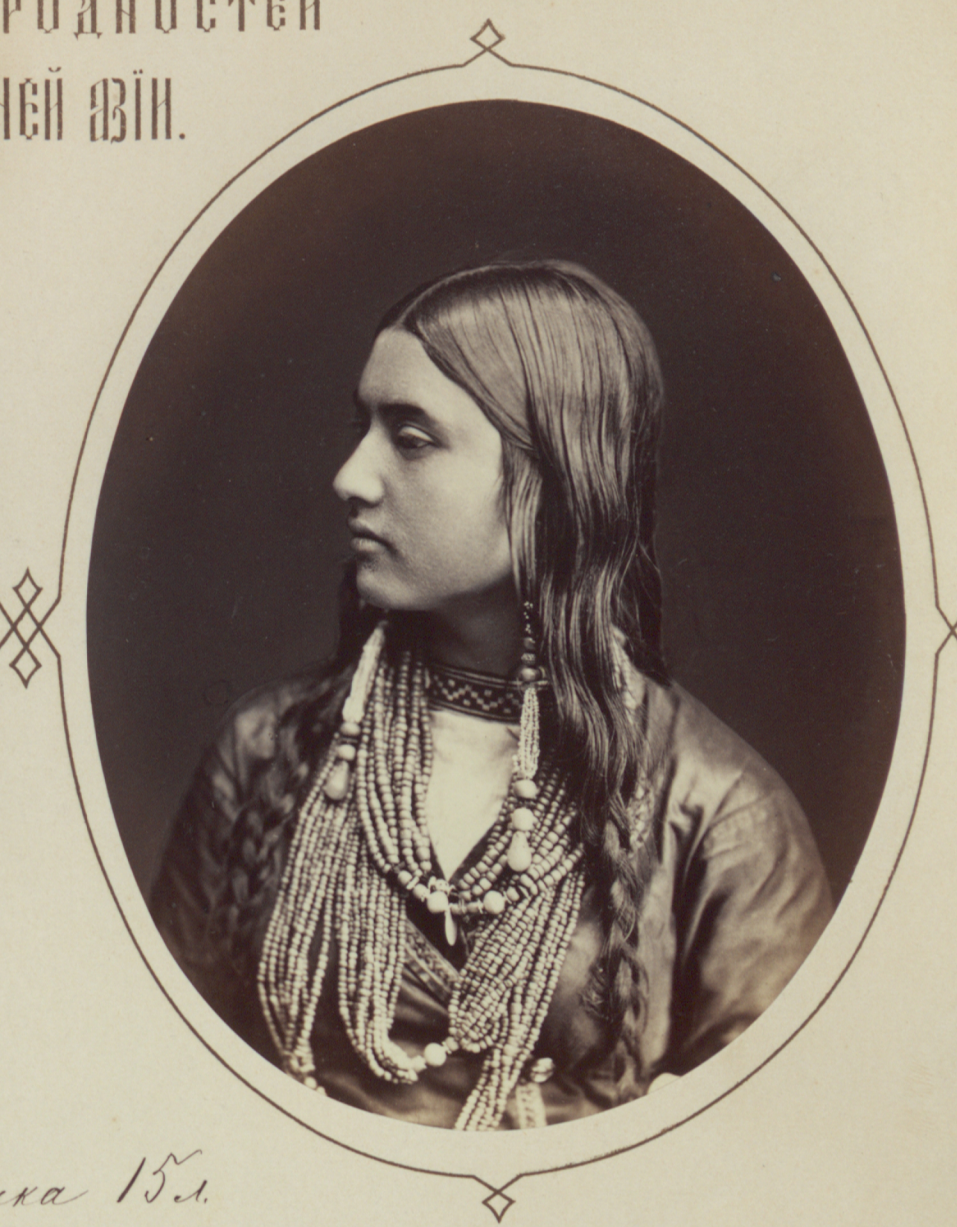

Сартянка 15 л.

Фотогр. В. Козловскаго въ Ташкентѣ.

ТИПЫ НАРОДНОСТЕЙ СРЕДНЕЙ АЗІИ.





Сартянка Кл.

Фотогр. В. Козловскаго въ Ташкентѣ.

ТИПЫ НАРОДНОСТЕЙ СРЕДНЕЙ АЗІИ.





Сартянка 20 л.

Фотогр. В. Козловскаго въ Ташкентѣ.

ТИПЫ НАРОДНОСТЕЙ СРЕДНЕЙ АЗІИ.





Киргизъ 2бл
Изъ окрестностей Ташкента.

Фотогр. В. Козловскаго въ Ташкентѣ.

ТИПЫ НАРОДНОСТЕЙ СРЕДНЕЙ АЗІИ.





Киргизъ 16 л.

Фотогр. В. Козловскаго въ Ташкентѣ.

ТИПЫ НАРОДНОСТЕЙ СРЕДНЕЙ АЗІИ.





Киргизка 21 г.

Фотогр. В. Козловскаго въ Ташкентѣ.

ТИПЫ НАРОДНОСТЕЙ СРЕДНЕЙ АЗІИ.





Киргизка 36 л.

Фотогр. В. Козловскаго въ Ташкентѣ.

ТИПЫ НАРОДНОСТЕЙ СРЕДНЕЙ АЗІИ.



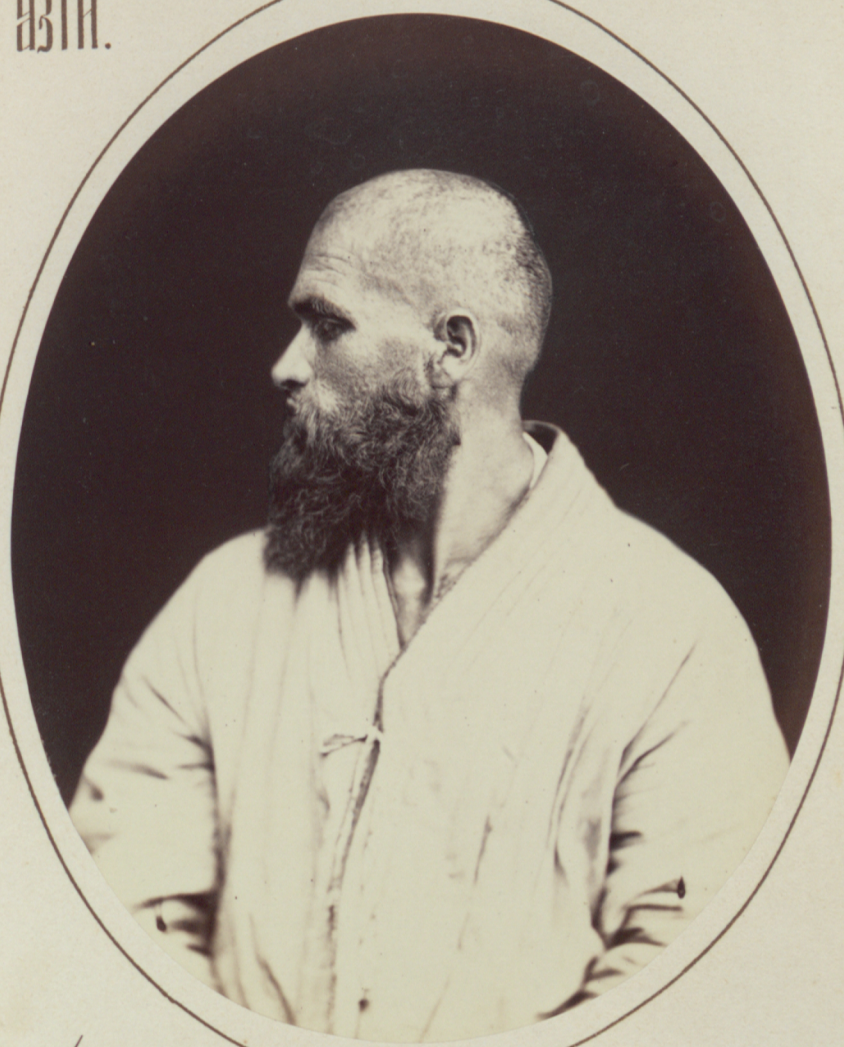

Каракалпакъ 49 л.

Фотогр. В. Козловскаго въ Ташкентѣ.

10.

ТИПЫ НАРОДНОСТЕЙ СРЕДНЕЙ АЗІИ.



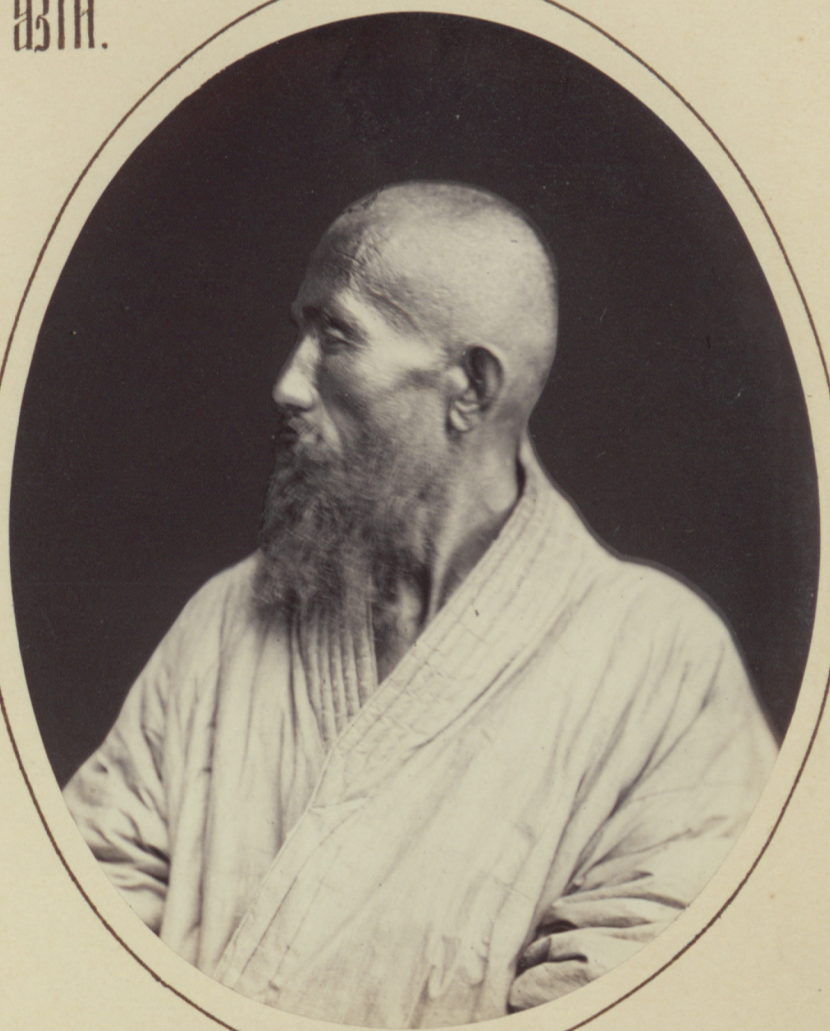

Каракалпакъ 50 л.

Фотогр. В. Козловскаго въ Ташкентѣ.

ТИПЫ НАРОДНОСТЕЙ СРЕДНЕЙ АЗІИ.





Курамшнецъ 44 л.

Фотогр. В. Козловскаго въ Ташкентѣ.

ТИПЫ НАРОДНОСТЕЙ СРЕДНЕЙ АЗІИ.





Кураминецъ 63 л

Фотогр. В. Козловскаго въ Ташкентѣ.

ТИПЫ НАРОДНОСТЕЙ СРЕДНЕЙ АЗІИ.





Курамшка 19 л.

Фотогр. В. Козловскаго въ Ташкентѣ.

ТИПЫ НАРОДНОСТЕЙ СРЕДНЕЙ АЗІИ.





Таджикъ 40 л.

Фотогр. В. Козловскаго въ Ташкентѣ.

ТИПЫ НАРОДНОСТЕЙ СРЕДНЕЙ АЗІИ.





Таджикъ 47 л.

Фотогр. В. Козловскаго въ Ташкентѣ.

ТИПЫ НАРОДНОСТЕЙ СРЕДНЕЙ АЗІИ.





Таджичка 19 л.

Фотогр. В. Козловскаго въ Ташкентѣ.

ТИПЫ НАРОДНОСТЕЙ СРЕДНЕЙ АЗІИ.





Таджичка 27 л.

Фотогр. В. Козловскаго въ Ташкентѣ.

ТИПЫ НАРОДНОСТЕЙ СРЕДНЕЙ АЗІИ.





Каратегинецъ 28 л.

Фотогр. В. Козловскаго въ Ташкентѣ.

ТИПЫ НАРОДНОСТЕЙ СРЕДНЕЙ АЗІИ.



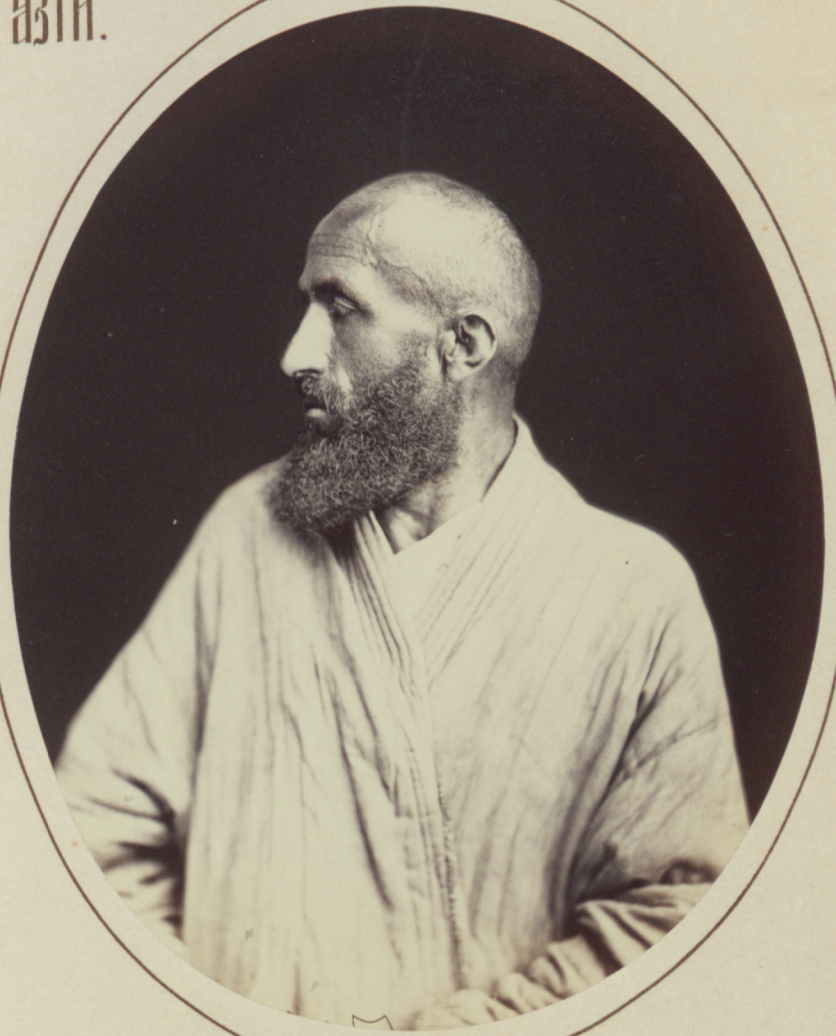

Каратегинецъ 55 л.

Фотогр. В. Козловскаго въ Ташкентѣ.

ТИПЫ НАРОДНОСТЕЙ СРЕДНЕЙ АЗІИ.



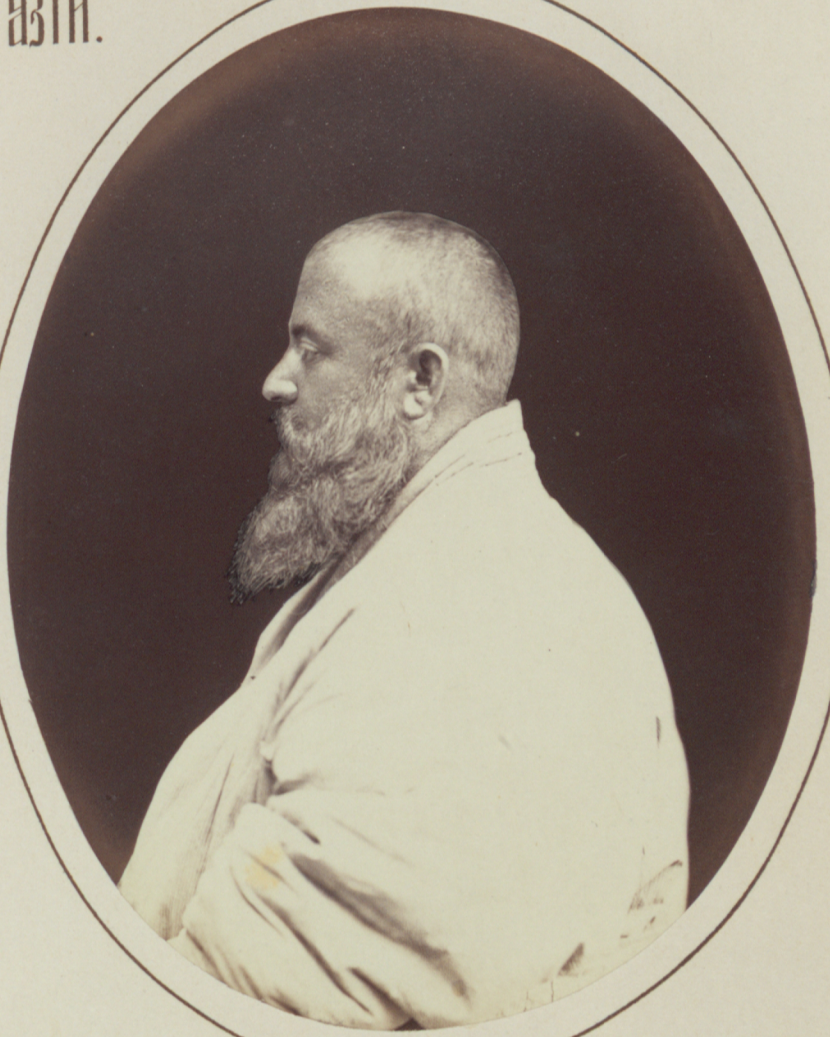

Узбекъ 52 л.

Фотогр. В. Козловскаго въ Ташкентѣ.

ТИПЫ НАРОДНОСТЕЙ СРЕДНЕЙ АЗІИ.





Узбекъ 29 л.

Фотогр. В. Козловскаго въ Ташкентѣ.

ТИПЫ НАРОДНОСТЕЙ СРЕДНЕЙ АЗІИ.





Узбечка 14 л.

Фотогр. В. Козловскаго въ Ташкентѣ.

Типы народностей Средней Азіи.





Узбечка 18 л.

Фотогр. В. Козловскаго въ Ташкентѣ.

ТИПЫ НАРОДНОСТЕЙ СРЕДНЕЙ АЗІИ.





Узбечка 23 л.

Фотогр. В. Козловскаго въ Ташкентѣ.

ТИПЫ НАРОДНОСТЕЙ СРЕДНЕЙ АЗІИ.





Цыганъ 3/4 сл.

Фотогр. В. Козловскаго въ Ташкентѣ.

ТИПЫ НАРОДНОСТЕЙ СРЕДНЕЙ АЗІИ.

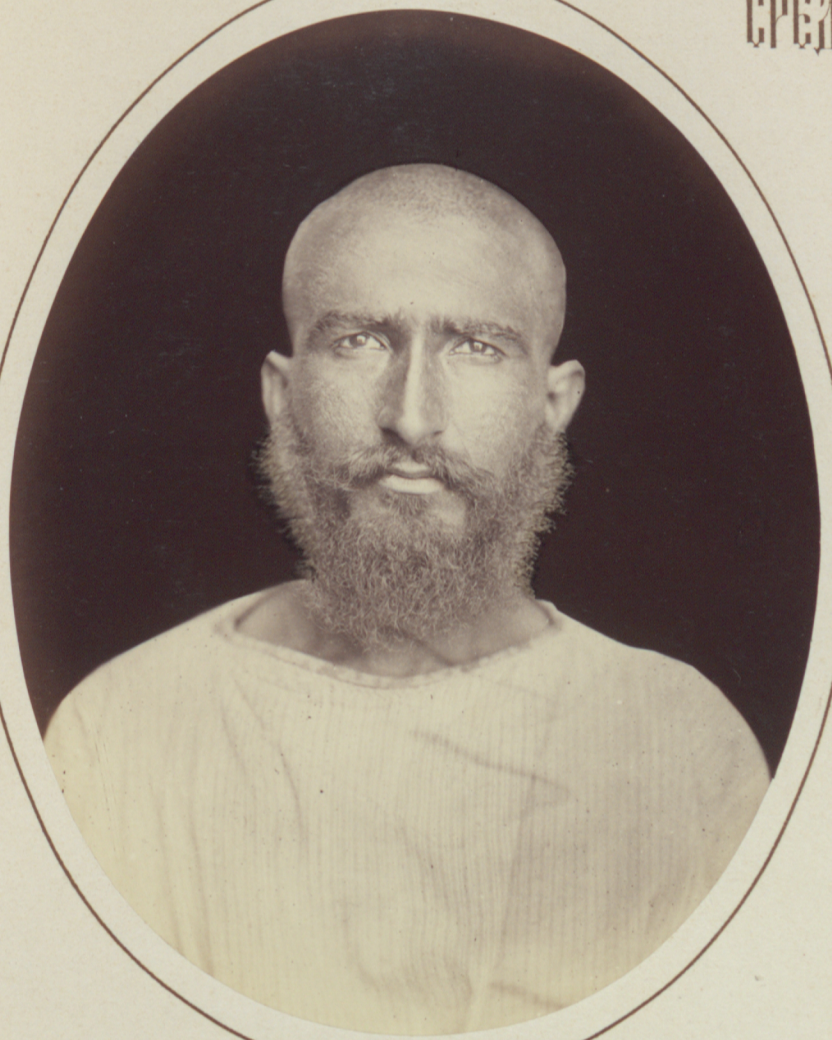

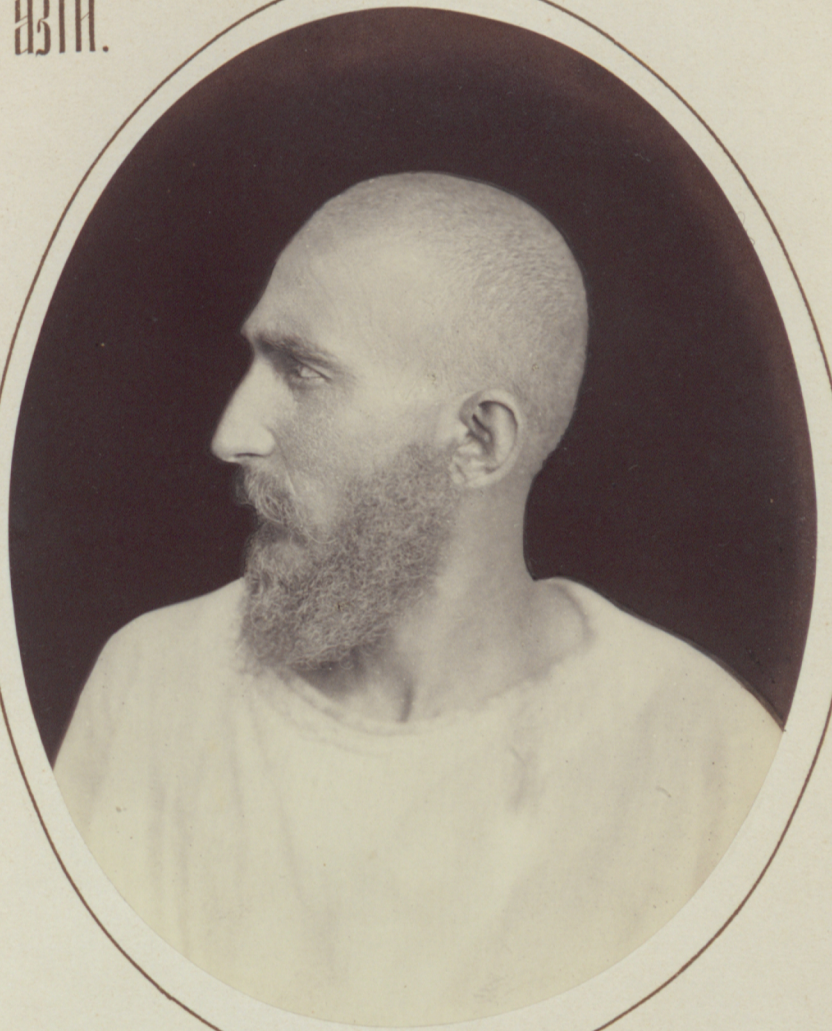

Узбекъ 34 л.

Фотогр. В. Козловскаго въ Ташкентѣ.

ТИПЫ НАРОДНОСТЕЙ СРЕДНЕЙ АЗІИ.





Цыганка 37 л.

Фотогр. В. Козловскаго въ Ташкентѣ.

Типы народностей Средней Азіи.





Цыганка 29 л.

Фотогр. В. Козловскаго въ Ташкентѣ.

ТИПЫ НАРОДНОСТЕЙ СРЕДНЕЙ АЗІИ.

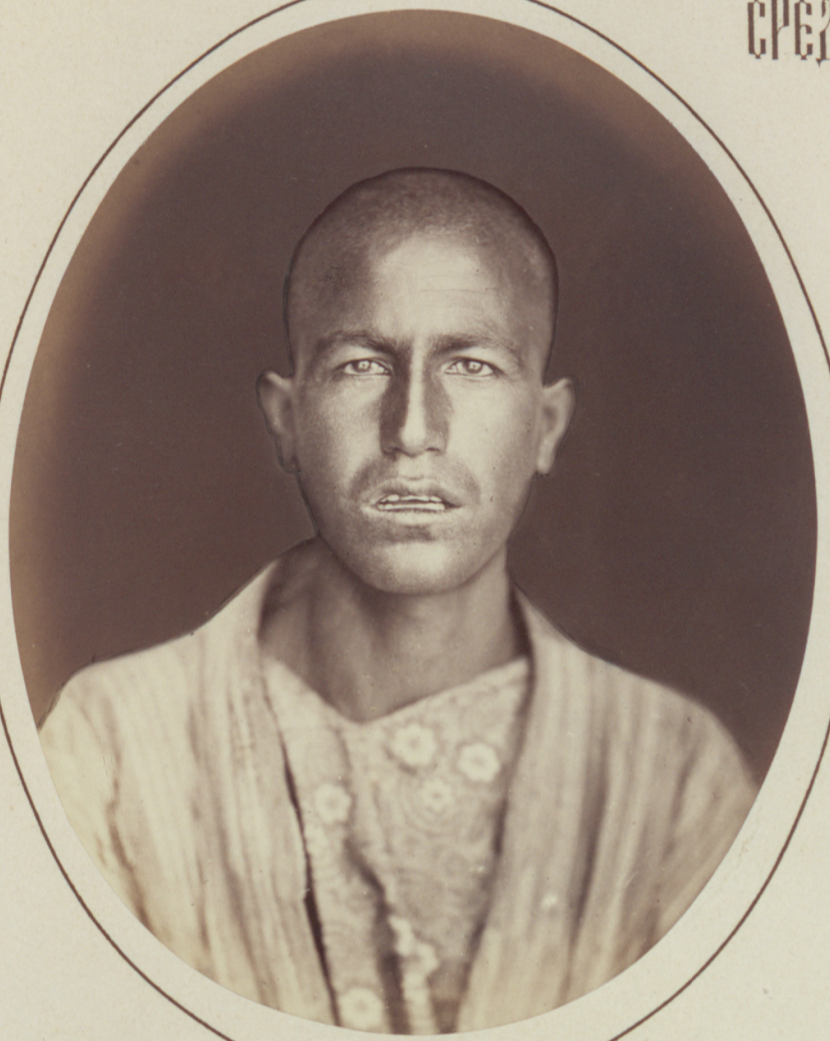



Цыганъ-люли 18 л.

Фотогр. В. Козловскаго въ Ташкентѣ.

ТИПЫ НАРОДНОСТЕЙ СРЕДНЕЙ АЗІИ.

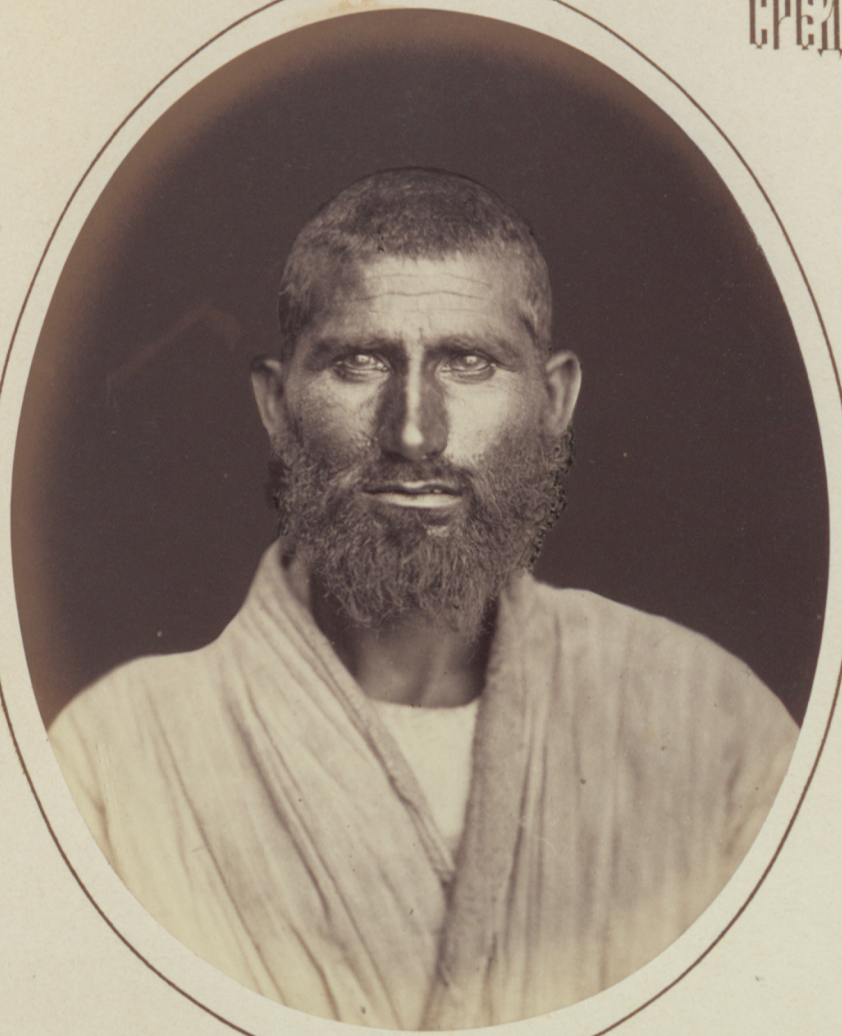

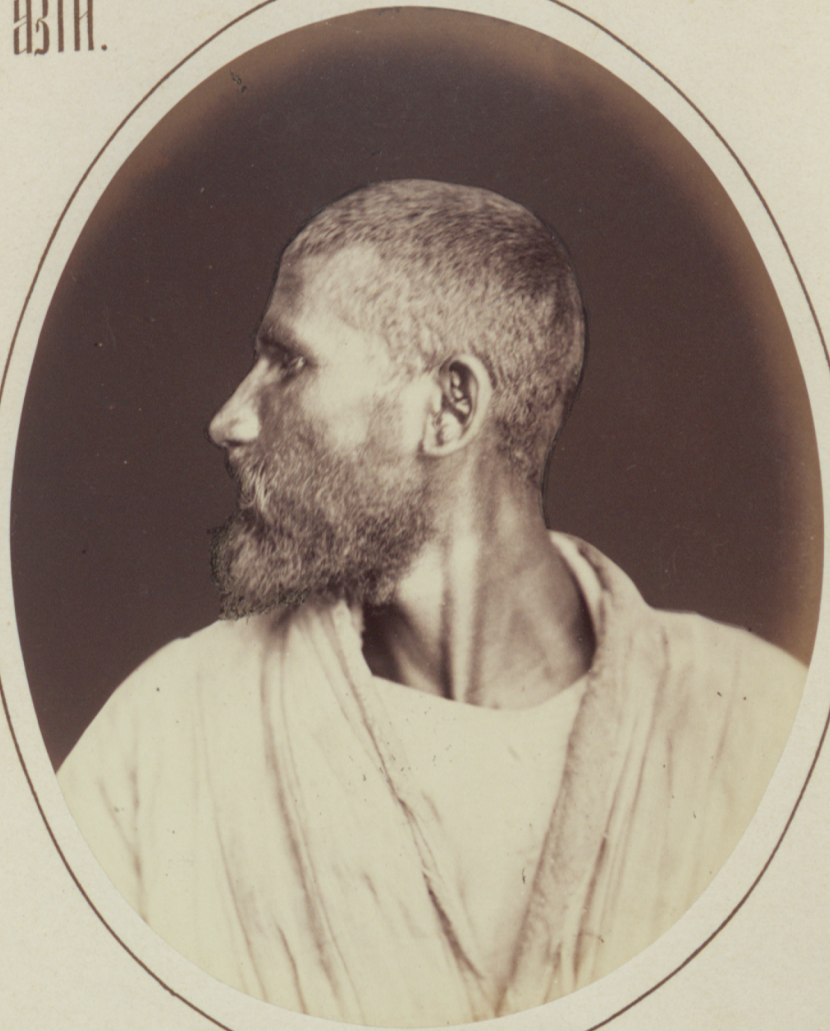

Цыганъ-люли 34 л.

Фотогр. В. Козловскаго въ Ташкентѣ.

ТИПЫ НАРОДНОСТЕЙ СРЕДНЕЙ АЗІИ.





Уйганка-люли 24-л

Фотогр. В. Козловскаго въ Ташкентѣ.

ТИПЫ НАРОДНОСТЕЙ СРЕДНЕЙ АЗІИ.





Цыганка-люли 50 л.

Фотогр. В. Козловскаго въ Ташкентѣ.

ТИПЫ НАРОДНОСТЕЙ СРЕДНЕЙ АЗІИ.



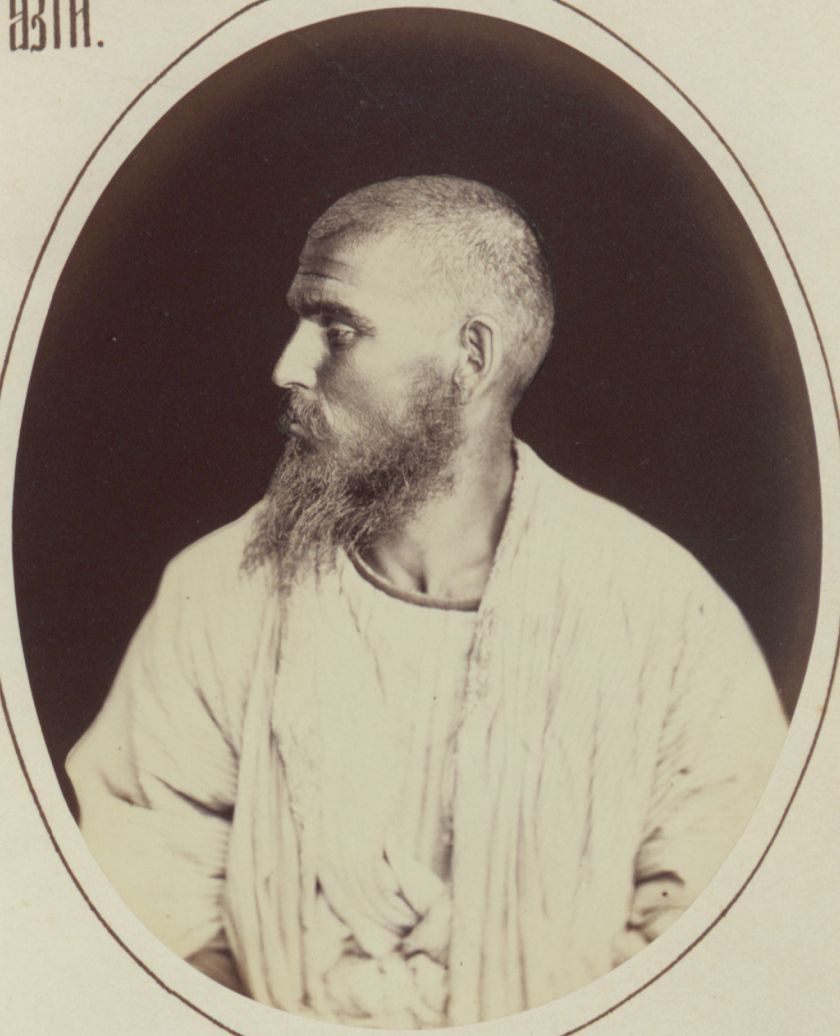

Цыганъ-Мазанъ 49 л.

Фотогр. В. Козловскаго въ Ташкентѣ.

ТИПЫ НАРОДНОСТЕЙ СРЕДНЕЙ АЗІИ.





Цыганъ-Мазангъ 30 л.

Фотогр. В. Козловскаго въ Ташкентѣ.

ТИПЫ НАРОДНОСТЕЙ СРЕДНЕЙ АЗІИ.





Цыганка - Мазанчъ 30 л.

Фотогр. В. Козловскаго въ Ташкентѣ.

ТИПЫ НАРОДНОСТЕЙ СРЕДНЕЙ АЗІИ.

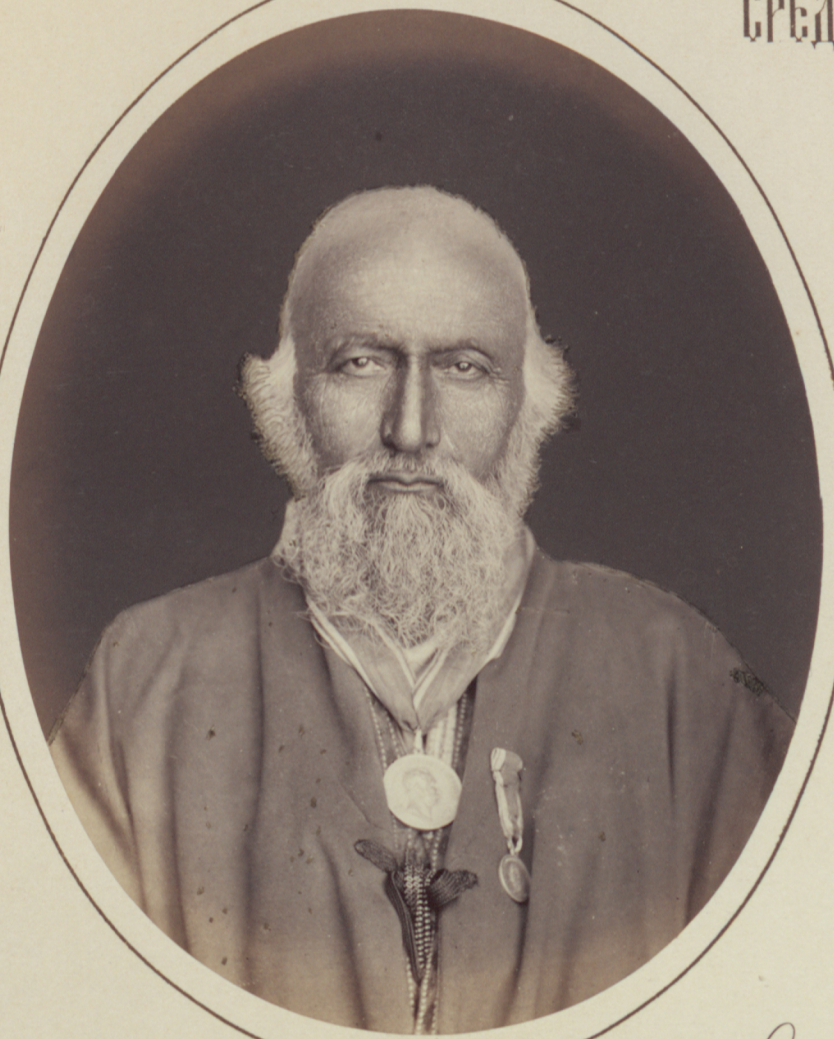



Еврей 60 л

Фотогр. В. Козловскаго въ Ташкентѣ.

ТИПЫ НАРОДНОСТЕЙ СРЕДНЕЙ АЗІИ.



Еврей Жл.



Фотогр. В. Козловскаго въ Ташкентѣ.

ТИПЫ НАРОДНОСТЕЙ СРЕДНЕЙ АЗІИ.





Еврейка 3/г.

Фотогр. В. Козловскаго въ Ташкентѣ.

ТИПЫ НАРОДНОСТЕЙ СРЕДНЕЙ АЗІИ.





Еврейка 22 л.

Фотогр. В. Козловскаго въ Ташкентѣ.

ТИПЫ НАРОДНОСТЕЙ СРЕДНЕЙ АЗІИ.

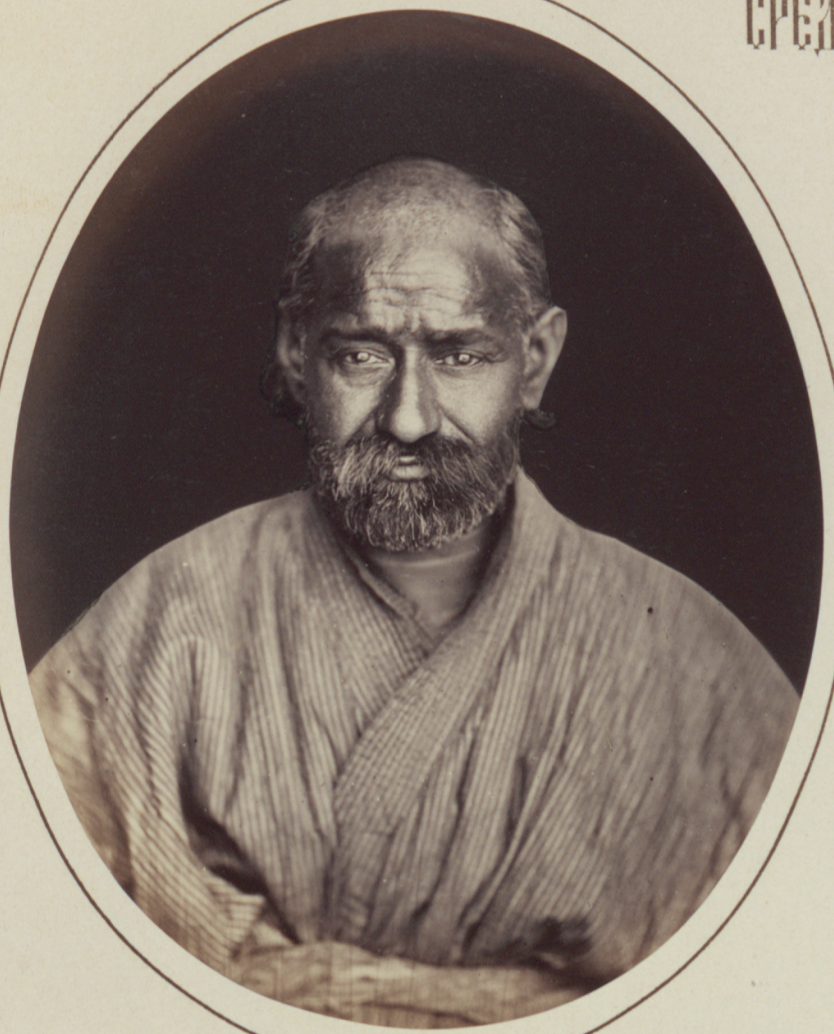

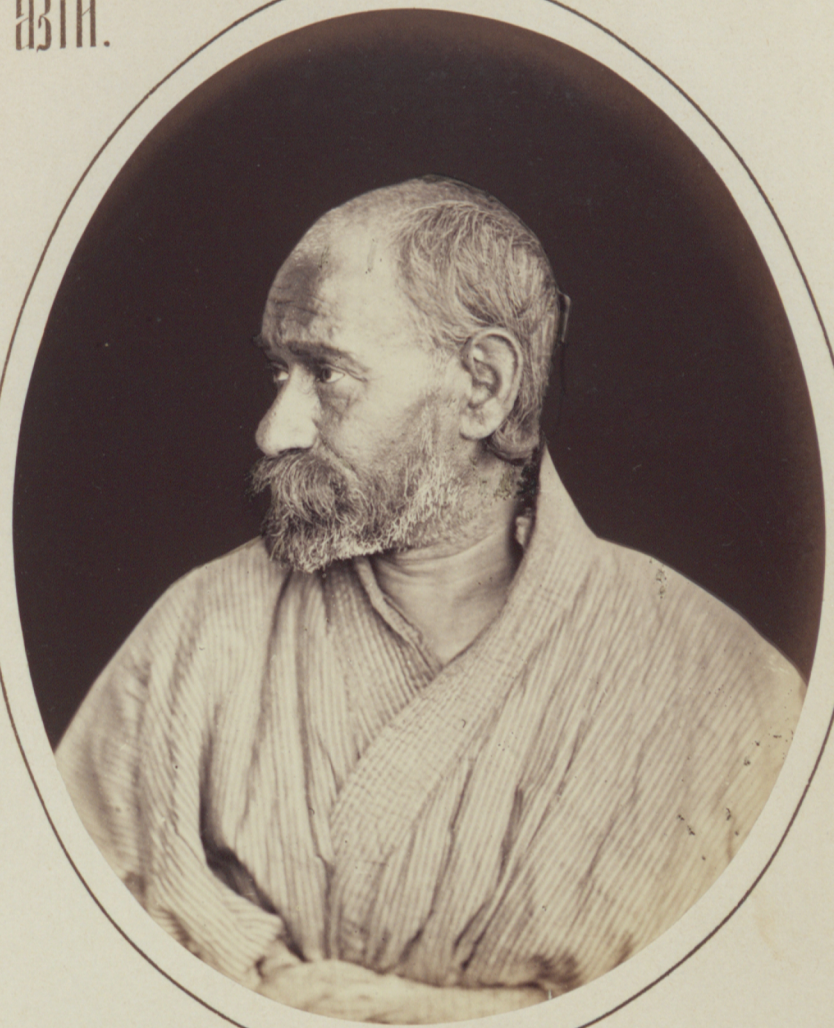

Индусъ 63 л.

Фотогр. В. Козловскаго въ Ташкентѣ.

ТИПЫ НАРОДНОСТЕЙ СРЕДНЕЙ АЗІИ.

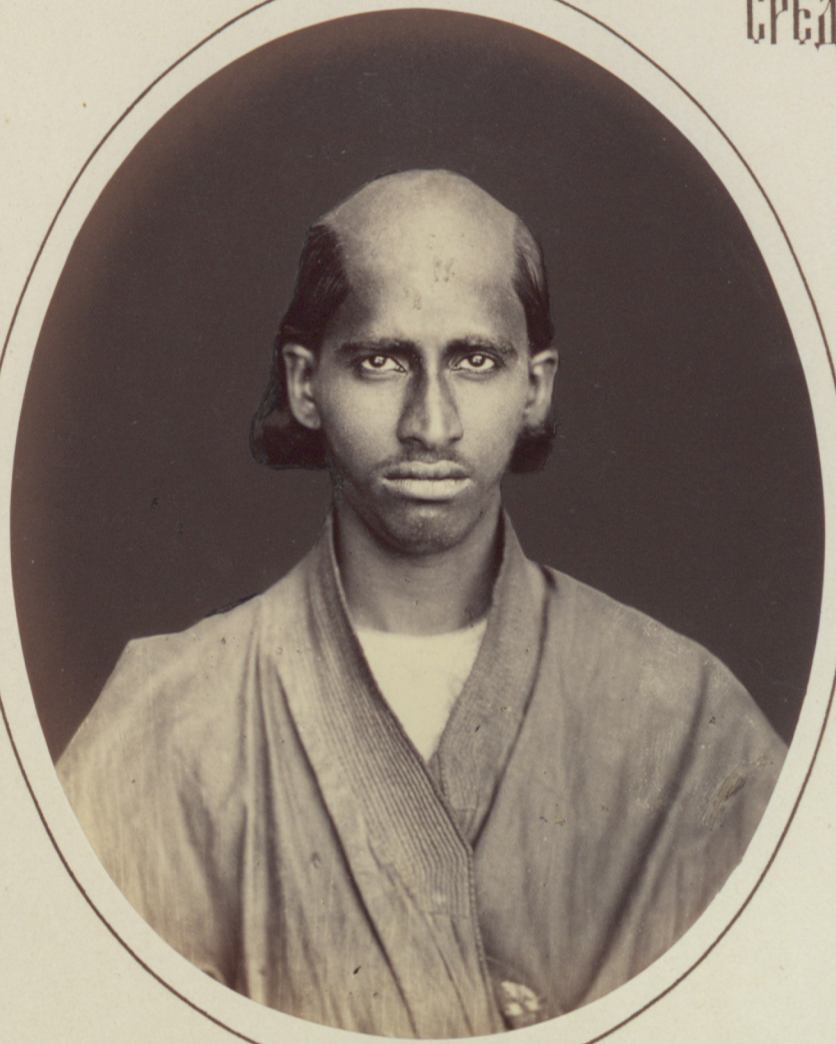



Ишдуси 20 л.

Фотогр. В. Козловскаго въ Ташкентѣ.

ТИПЫ НАРОДНОСТЕЙ СРЕДНЕЙ АЗІИ.





Афганецъ Вл.

Фотогр. В. Козловскаго въ Ташкентѣ.

ТИПЫ НАРОДНОСТЕЙ СРЕДНЕЙ АЗІИ.





Тарантачка 18 л.

Фотогр. В. Козловскаго въ Ташкентѣ.

ТИПЫ НАРОДНОСТЕЙ СРЕДНЕЙ АЗІИ.





Тарантачка 33 л.

Фотогр. В. Козловскаго въ Ташкентѣ.

ТИПЫ НАРОДНОСТЕЙ СРЕДНЕЙ АЗІИ.





Таранчинка 21 г.

Фотогр. В. Козловскаго въ Ташкентѣ.

46.

ТИПЫ НАРОДНОСТЕЙ СРЕДНЕЙ АЗІИ.





Таранчинка 28 л.

Фотогр. В. Козловскаго въ Ташкентѣ.

ТИПЫ НАРОДНОСТЕЙ СРЕДНЕЙ АЗІИ.



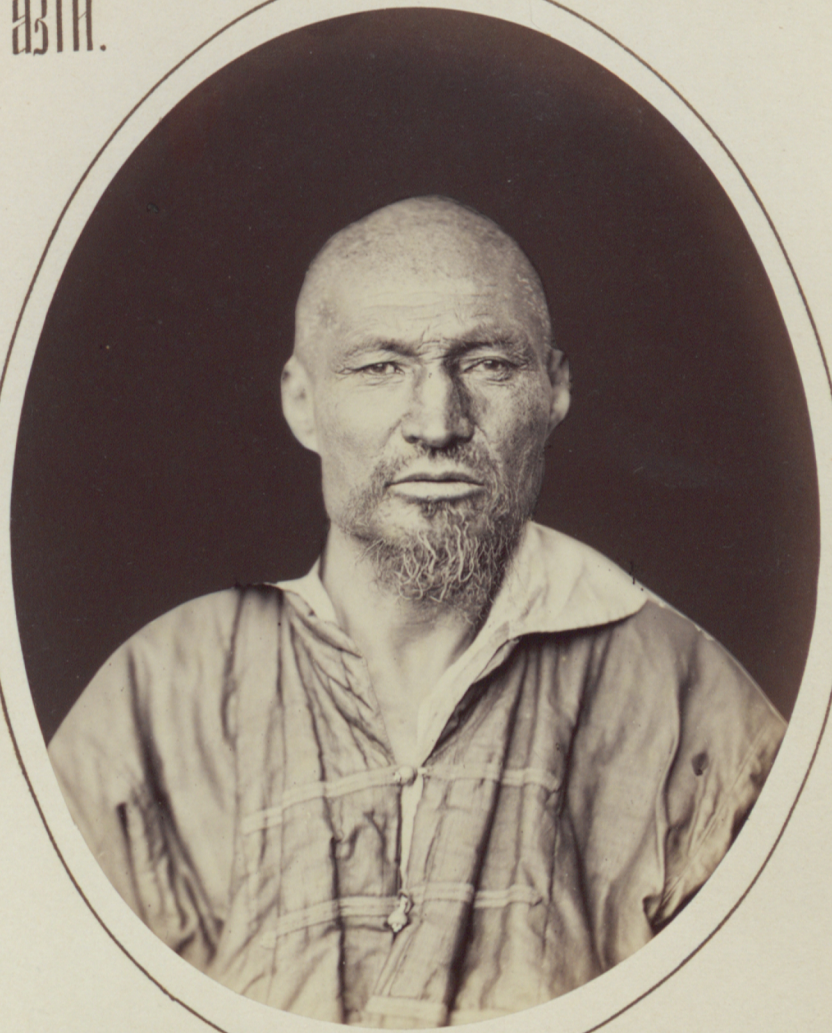

Киргизъ 51 г.

Изъ окрестностей Кульджи.

Фотогр. В. Козловскаго въ Ташкентѣ.

48

Типы народностей Средней Азіи.





Киргизъ 44 л.

Фотогр. В. Козловскаго въ Ташкентѣ.

49

ТИПЫ НАРОДНОСТЕЙ СРЕДНЕЙ АЗІИ.





Киргизка 30 л.

Фотогр. В. Козловскаго въ Ташкентѣ.

50

Типы народностей Средней Азіи.





Киргизка 19 л.

Фотогр. В. Козловскаго въ Ташкентѣ.

ТИПЫ НАРОДНОСТЕЙ СРЕДНЕЙ АЗІИ.





Каракиргизъ 33 л.

Фотогр. В. Козловскаго въ Ташкентѣ.

ТИПЫ НАРОДНОСТЕЙ СРЕДНЕЙ АЗІИ.





Каракиргизъ 48 л.

Фотогр. В. Козловскаго въ Ташкентѣ.

Типы народностей Средней Азіи.





Каракиргизка 21 г.

Фотогр. В. Козловскаго въ Ташкентѣ.

ТИПЫ НАРОДНОСТЕЙ СРЕДНЕЙ АЗІИ.





Каракиргизка 19 л.

Фотогр. В. Козловскаго въ Ташкентѣ.

ТИПЫ НАРОДНОСТЕЙ СРЕДНЕЙ АЗІИ.





Дунганъ 49 л.

Фотогр. В. Козловскаго въ Ташкентѣ.

ТИПЫ НАРОДНОСТЕЙ СРЕДНЕЙ АЗІИ.





Дунганъ 24 л.

Фотогр. В. Козловскаго въ Ташкентѣ.

ТИПЫ НАРОДНОСТЕЙ СРЕДНЕЙ АЗІИ.





Дунганка 30 л.

Фотогр. В. Козловскаго въ Ташкентѣ.

ТИПЫ НАРОДНОСТЕЙ СРЕДНЕЙ АЗІИ.





Дунганка 21 г.

Фотогр. В. Козловскаго въ Ташкентѣ.

ТИПЫ НАРОДНОСТЕЙ СРЕДНЕЙ АЗІИ.





Китаецъ 49 л.

Фотогр. В. Козловскаго въ Ташкентѣ.

ТИПЫ НАРОДНОСТЕЙ СРЕДНЕЙ АЗІИ.





Китаецъ 42 л.

Фотогр. В. Козловскаго въ Ташкентѣ.

ТИПЫ НАРОДНОСТЕЙ СРЕДНЕЙ АЗІИ.





Китаянка 29 л.

Фотогр. В. Козловскаго въ Ташкентѣ.

ТИПЫ НАРОДНОСТЕЙ СРЕДНЕЙ АЗІИ.





Китаянка 35 л.

Фотогр. В. Козловскаго въ Ташкентѣ.

Типы народностей Средней Азіи.





Мандаринъ 60 л.

Фотогр. В. Козловскаго въ Ташкентѣ.

Типы народностей Средней Азіи.





Мандфуръ 35 л.

Фотогр. В. Козловскаго въ Ташкентѣ.

ТИПЫ НАРОДНОСТЕЙ СРЕДНЕЙ АЗІИ.





Шандфуръ 46 л.

Фотогр. В. Козловскаго въ Ташкентѣ.

ТИПЫ НАРОДНОСТЕЙ СРЕДНЕЙ АЗІИ.





Мадфурка 30 л

Фотогр. В. Козловскаго въ Ташкентѣ.

ТИПЫ НАРОДНОСТЕЙ СРЕДНЕЙ АЗІИ.





Манджурка 44 л.

Фотогр. В. Козловскаго въ Ташкентѣ.

ТИПЫ НАРОДНОСТЕЙ СРЕДНЕЙ АЗІИ.





Солонъ 28 л

Фотогр. В. Козловскаго въ Ташкентѣ.

ТИПЫ НАРОДНОСТЕЙ СРЕДНЕЙ АЗІИ.





Солонъ 2Въ.

Фотогр. В. Козловскаго въ Ташкентѣ.

ТИПЫ НАРОДНОСТЕЙ СРЕДНЕЙ АЗІИ.





Солонка 38 л.

Фотогр. В. Козловскаго въ Ташкентѣ.

ТИПЫ НАРОДНОСТЕЙ СРЕДНЕЙ АЗІИ.





Сибо (мама) 57 л.

Фотогр. В. Козловскаго въ Ташкентѣ.

ТИПЫ НАРОДНОСТЕЙ СРЕДНЕЙ АЗІИ.





Сибо 4бл

Фотогр. В. Козловскаго въ Ташкентѣ.

ТИПЫ НАРОДНОСТЕЙ СРЕДНЕЙ АЗІИ.





Сибо 39 л.

Фотогр. В. Козловскаго въ Ташкентѣ.

ТИПЫ НАРОДНОСТЕЙ СРЕДНЕЙ АЗІИ.





Сибо-женщина 18 л.

Фотогр. В. Козловскаго въ Ташкентѣ.

75.

Типы народностей Средней Азіи.





Сибо-дѣвушка 15 л.

Фотогр. В. Козловскаго въ Ташкентѣ.

76.

ТИПЫ НАРОДНОСТЕЙ СРЕДНЕЙ АЗІИ.





Торгоутъ 33 л.

Фотогр. В. Козловскаго въ Ташкентѣ.

ТИПЫ НАРОДНОСТЕЙ СРЕДНЕЙ АЗІИ.





Каракалпаковъ 39 л.

Фотогр. В. Козловскаго въ Ташкентѣ.

ТИПЫ НАРОДНОСТЕЙ СРЕДНЕЙ АЗІИ.





Чакыръ-Калмыкъ 1/2 л.

Фотогр. В. Козловскаго въ Ташкентѣ.

ТИПЫ НАРОДНОСТЕЙ СРЕДНЕЙ АЗІИ.





Чакыръ-Камышъ Чол.

Фотогр. В. Козловскаго въ Ташкентѣ.

ТИПЫ НАРОДНОСТЕЙ СРЕДНЕЙ АЗІИ.





Калмыкъ Чол.

Фотогр. В. Козловскаго въ Ташкентѣ.

87.

ТИПЫ НАРОДНОСТЕЙ СРЕДНЕЙ АЗІИ.





Калмычка 16 л.

Фотогр. В. Козловскаго въ Ташкентѣ.

83.

ТИПЫ НАРОДНОСТЕЙ СРЕДНЕЙ АЗІИ.





Калмычка 28 л.

Фотогр. В. Козловскаго въ Ташкентѣ.

ТИПЫ НАРОДНОСТЕЙ СРЕДНЕЙ АЗІИ.





Калмычка 20 л.

Фотогр. В. Козловскаго въ Ташкентѣ.

ТИПЫ НАРОДНОСТЕЙ СРЕДНЕЙ АЗІИ.





Калмычка 19 л

Фотогр. В. Козловскаго въ Ташкентѣ.